

SEGUROS



Seguro de Vida Individual

Seguro Saldado



01 800 051 8888  
Bogotá, Cali y Medellín 437 8888  
Desde tu celular #888

[segurossura.com.co](http://segurossura.com.co)



Campo	Descripción del formato	Código Clausulado	Código Nota Técnica
1	Fecha a partir de la cual se utiliza	03/07/2018	03/07/2018
2	Tipo y número de la entidad	1411	1411
3	Tipo de documento	P	NT-P
4	Ramo al cual pertenece	37	37
5	Identificación interna de la proforma	F-02-81-611	N-02-81-0059
6	Canal de la comercialización	D-R-C-I	D-R-C-I

En este documento encontrarás todas las coberturas, derechos y obligaciones que tienes como asegurado, y los compromisos que SURA adquirió contigo por haber contratado tu **Seguro Saldado**.





## Contenido

### Sección 1 - Coberturas

Cobertura principal

1. Vida

### Sección 2 - Exclusiones

### Sección 3 - Beneficios opcionales

1. Participación de utilidades.

### Sección 4 - Otras condiciones

1. Vigencia y renovación.
2. Valor asegurado.
3. Prima y pago
4. Valor de rescate.
5. Edades de ingreso y permanencia.
6. Terminación.
7. Compensación.
8. Revocación.
9. Proceso de reclamación.

## Sección 1 - Coberturas

### COBERTUR PRINCIPAL

#### 1. VIDA

En caso de que mueras SURA pagará a tus beneficiarios el valor asegurado.

Si al finalizar la vigencia contratada no has fallecido SURA te entregará el valor asegurado alcanzado.



## Sección 2 - Exclusiones

SURA no pagará las indemnizaciones establecidas en la cobertura si la muerte es consecuencia de que te suicides, en uso o no de tus facultades mentales. Esta exclusión solo aplica durante el primer año de vigencia de este seguro.

## Sección 3 - Beneficios opcionales

#### 1. PARTICIPACIÓN DE UTILIDADES

Tienes la posibilidad de participar de las utilidades establecidas por SURA para este seguro, las cuales serán liquidadas anualmente.

La participación de utilidades te permite adquirir valor asegurado adicional.



## Sección 4 - Otras condiciones

#### 1. VIGENCIA Y RENOVACIÓN

La vigencia de este seguro comienza a partir de la hora 24:00 del día que aparece en la carátula como día de expedición de la póliza.

La protección que te brinda este seguro es hasta los 99 años de edad.

Recuerda que en cualquier momento tienes la posibilidad de dar por terminado el seguro si no deseas continuar con la protección que este te brinda.

#### 2. VALOR ASEGURADO

Es el señalado en la carátula y es igual durante toda la vigencia del seguro.

El valor asegurado solo incrementará por participación de utilidades.



Puedes solicitar disminuciones de valor asegurado, las modificaciones solo producirán efecto a partir de las 24 horas del día en que SURA expida el anexo de aprobación correspondiente.



### 3. PRIMA Y PAGO

La prima es el precio del seguro y el pago es en una única cuota.



### 4. VALOR DE RESCATE

Este seguro cuenta con un valor de rescate compuesto por los valores de cancelación. En caso de que canceles el seguro, SURA te entregará dicho valor.



### 5. EDAD DE INGRESO Y PERMANENCIA

COBERTURAS	Edad mínima ingreso	Edad máxima ingreso	Edad máxima permanencia
Vida	14 años	80 años	99 años



Quando cumplas la edad máxima de permanencia continuarás asegurado hasta que termine la vigencia en curso del seguro.

### 6. TERMINACIÓN

Este seguro termina por las siguientes causas:



a. Por no pago de la prima dentro del mes siguiente a la fecha límite de pago.



b. Al cumplimiento de la edad máxima de permanencia estipulada para este seguro.



c. Cuando SURA pague una indemnización por la cobertura de Vida.



d. Cuando lo solicites por escrito a SURA.



## 7. COMPENSACIÓN

Si debes dinero a SURA o SURA tiene saldos a tu favor, se compensarán los valores, de acuerdo con las reglas del Código Civil.

## 8. REVOCACIÓN

En los casos en que el contrato sea revocado por ti, se te devolverá el valor de cancelación correspondiente desde la fecha de revocación.

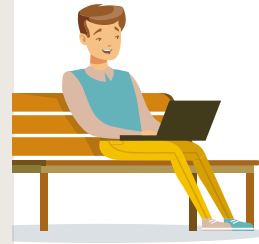

- Ingresar a [www.segurossura.com.co](http://www.segurossura.com.co) y haciendo clic en la opción de “ingresa a tu cuenta”. Si aún no estás registrado debes dar clic en “regístrate aquí” y seguir las instrucciones para recibir el usuario y la contraseña. Si estás registrado y no recuerdas tu contraseña, haz clic en “Recordar contraseña”.

- Contacta a tu asesor.
- Reporta el siniestro desde tu celular llamando al #888 o a la Línea de Atención al Cliente 01 800 051 8888 a nivel nacional o en Bogotá, Cali y Medellín al 437 8888.

#888



## 9. PROCESO DE RECLAMACIÓN

En caso de un siniestro cubierto por este seguro, tú o tus beneficiarios deberán solicitarle a SURA el pago de las indemnizaciones a las que tengan derecho, acreditando la ocurrencia y cuantía del siniestro.

El proceso de reclamación puede realizarse por medio de alguna de las siguientes opciones:



Ten en cuenta que si una cobertura termina porque ocurrió un siniestro SURA descontará de la indemnización la parte de la prima que tengas pendiente por pagar por el resto de la vigencia.

Tú o tus beneficiarios contarán con dos años para reclamarle a SURA el pago de una indemnización, contados a partir del momento en que conocen o deben tener conocimiento de la ocurrencia de uno de los eventos cubiertos. En cualquier caso, la reclamación no podrá presentarse después de pasados cinco años contados a partir del momento en que ocurrió el siniestro.

Cuando reclames deberás presentar algunos documentos para demostrar el siniestro, durante el proceso SURA directamente o por medio de un médico que nombre, podrá hacer exámenes médicos para confirmar los diagnósticos que hayan dado lugar a la reclamación, así como solicitar los documentos que considere necesarios.